МВД РОССИИ ПРЕДУПРЕЖДАЕТ

ПРОФИЛАКТИКА
федеральный центр

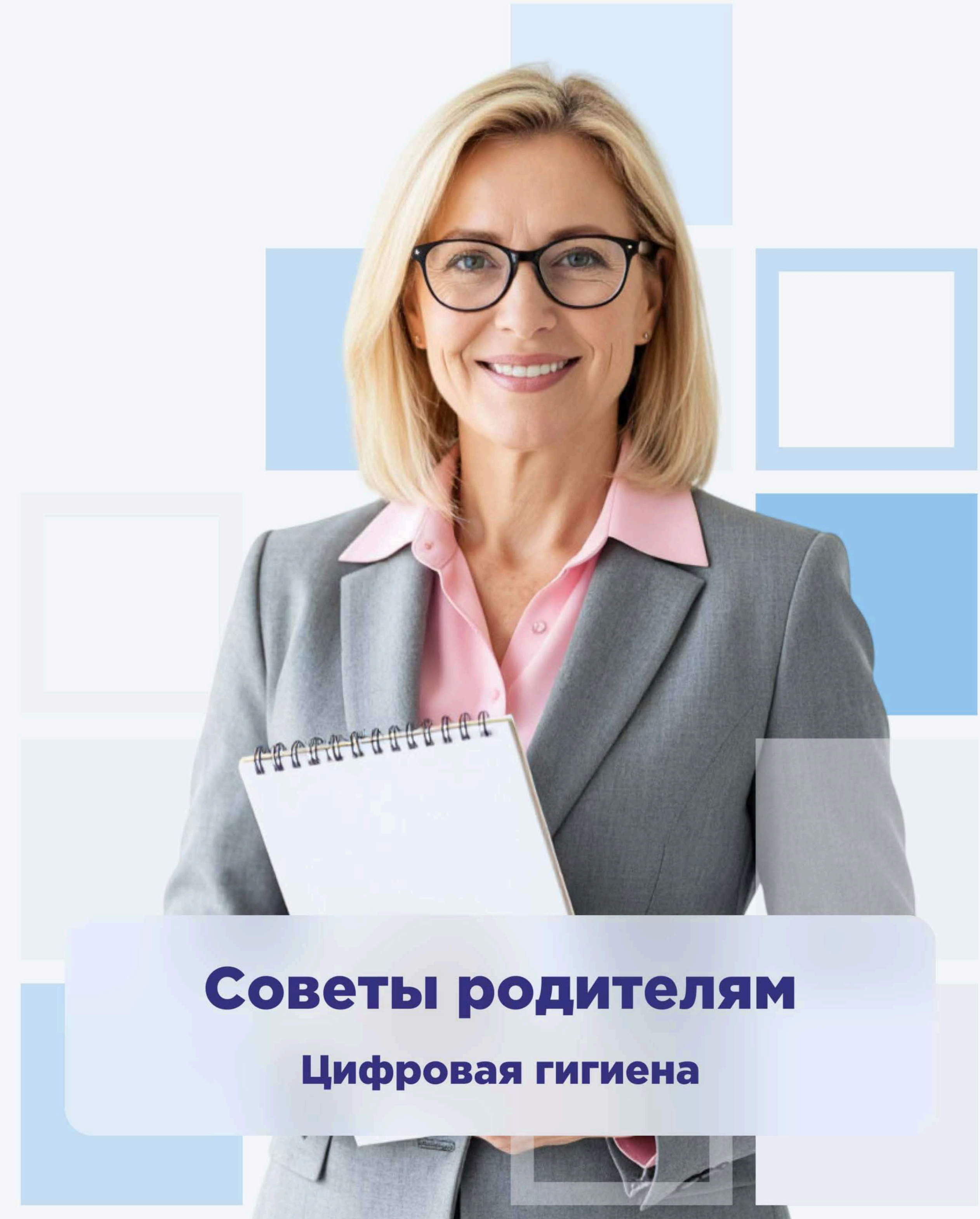

Советы родителям

Цифровая гигиена

МВД РОССИИ ПРЕДУПРЕЖДАЕТ

ПРОФИЛАКТИКА
федеральный центр

Об анонимности в сети

В чатах, играх и на форумах
не используй реальное имя,
не выкладывай в общий доступ
личные фотографии.

Давай вместе придумаем
безопасный ник, по которому
тебя никто не вычислит

МВД РОССИИ ПРЕДУПРЕЖДАЕТ

ПРОФИЛАКТИКА
федеральный центр

О личных данных

Никому не называй номер телефона, домашний адрес, школу.

Это информация, которую используют против тебя

МВД РОССИИ ПРЕДУПРЕЖДАЕТ

ПРОФИЛАКТИКА
федеральный центр

О контроле (без запретов)

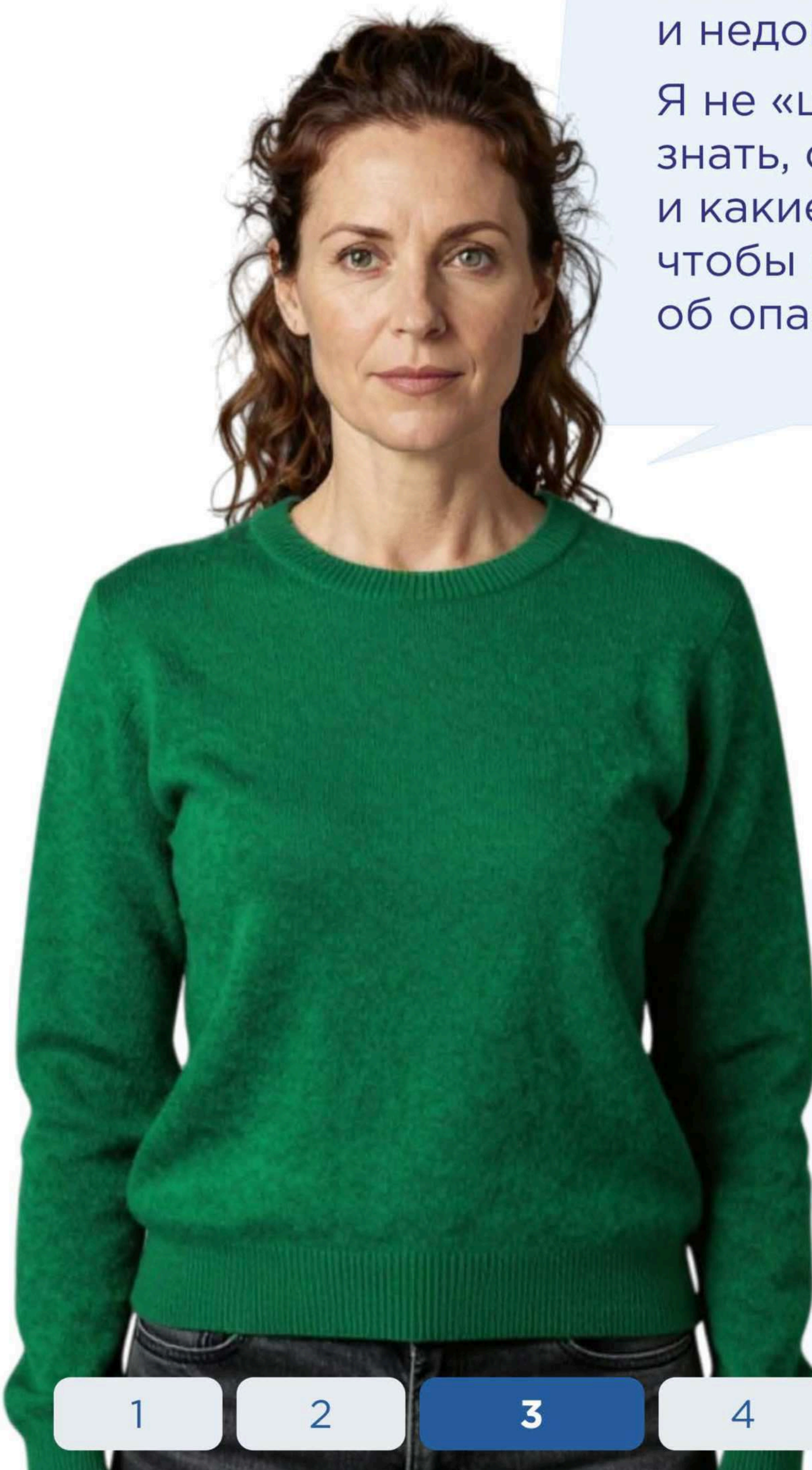

Программа родительского контроля — это страховка и необходимый уровень безопасности, а не слежка и недоверие.

Я не «шпион», но мне важно знать, с кем ты дружишь и какие сайты смотришь, чтобы вовремя предупредить об опасности

МВД РОССИИ ПРЕДУПРЕЖДАЕТ

ПРОФИЛАКТИКА
федеральный центр

О файлах от незнакомцев

Не открывай файлы, ссылки
или фото от чужих людей.

Там может содержаться вирус,
который украдет пароли,
или шокирующее видео,
которое напугает

МВД РОССИИ ПРЕДУПРЕЖДАЕТ

ПРОФИЛАКТИКА
федеральный центр

О «даркнете»
(темном интернете)



Не нужно обходить запреты, посещать заблокированные сайты и интересоваться.

В обычном интернете опасно, а в скрытой сети — еще опаснее в сотни раз

ПРОФИЛАКТИКА
федеральный центр

О сигналах тревоги

Я всегда на твоей стороне
вне зависимости от ситуации,
с которой ты столкнулся.

Нет ничего постыдного — есть
проблема, которую мы решим
вместе. Если что-то случится,
пожалуйста, скажи мне:
я не буду ругать, я помогу

МВД РОССИИ ПРЕДУПРЕЖДАЕТ

ПРОФИЛАКТИКА
федеральный центр

Если ребенку стало страшно, тревожно, он замкнулся, не хочет рассказывать о своих делах — сигнал поговорить с ребёнком!



Возможно, на него давят злоумышленники

Одна фраза, которую ребенок должен запомнить

Если кто-то в интернете просит тебя сделать что-то тайком от родителей — это первый признак опасности. Сразу расскажи нам.

Это не предательство, это спасение себя